

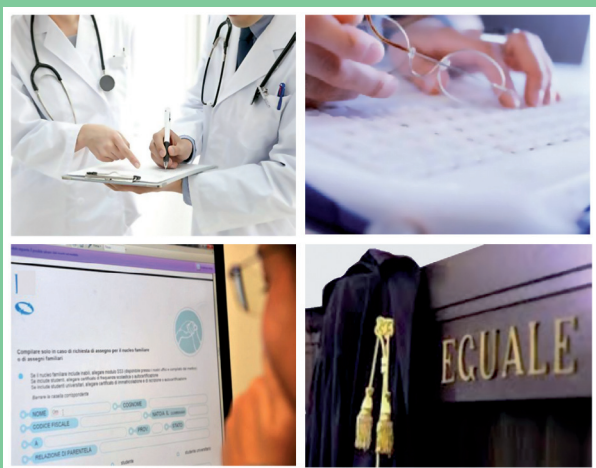

SERVIZIO SANITARIO REGIONALE
EMILIA-ROMAGNA
Azienda Unità Sanitaria Locale di Reggio Emilia
IRCCS Istituto in tecnologie avanzate e modelli assistenziali in oncologia
Dipartimento di Sanità Pubblica

Servizio Medicina Legale (SML)



IL SERVIZIO

Il Servizio di medicina legale fa parte del Dipartimento di Sanità Pubblica dell'Azienda USL di Reggio Emilia, in posizione di staff alla Direzione Sanitaria.

Vi lavorano medici, assistenti sanitari e personale amministrativo.

Il Servizio si articola in:

- un settore di Medicina Legale che svolge attività di certificazione collegiale e individuale e attività di polizia mortuaria;
- un ufficio in staff alla Direzione Sanitaria di supporto/consulenza nella gestione dei casi di abuso su minori e anziani e dei casi di violenza di genere.

ATTIVITÀ

- Accertamento di invalidità civile, cecità, sordità, handicap (L.104/92) e disabilità ai fini del collocamento mirato (L.68/99), su convocazione.
- Accertamento dell'idoneità psico-fisica alla guida presso la Commissione Medica Locale, su prenotazione.
- Accertamento collegiale di idoneità e/o inabilità al lavoro, su convocazione.
- Accertamento collegiale in caso di ricorso contro il diniego del certificato per uso/porto d'armi, su convocazione.
- Certificazioni di idoneità psico-fisica all'adozione, su prenotazione.
- Certificazioni per il riconoscimento di grave patologia, su prenotazione.
- Certificazioni per l'esonero dalla verifica della conoscenza della lingua italiana, ai fini del rilascio del permesso di soggiorno, su prenotazione.
- Istruttoria delle domande di indennizzo danni da vaccinazioni obbligatorie, trasfusioni e/o somministrazione di emoderivati (L. 210/92).
- Visite necroscopiche, richieste da Onoranze Funebri.

- Consulenze clinico/medico legali nei casi di maltrattamento/abuso su minori e anziani e nei casi di violenza di genere.

A CHI È RIVOLTO IL SERVIZIO

Commissione per l'accertamento di invalidità civile, cecità, sordità, handicap

- persone affette da disabilità: la domanda deve essere presentata all'INPS per via telematica dall'interessato o dal legale rappresentante (genitore, tutore, curatore).

Commissione Medica Locale Patenti di guida

- persone con limitazioni motorie o sensoriali (sordi/ipoacusici, mutilati agli arti);
- persone con patologie che possono interferire con la guida (es. cardiopatie, diabete con complicanze, epilessia e altre patologie neurologiche, pregressi ictus cerebrali, patologie psichiche, glaucoma, ecc.);
- persone segnalate per abuso di alcool e/o uso di droghe (violazione artt. 186 e 187 Codice della Strada) o con pregresse dipendenze da alcool o sostanze stupefacenti;
- persone di età superiore a 65 anni per il rinnovo di patente di categoria KB (taxi), C o CE e persone di età superiore a 60 anni per il rinnovo di patente D o DE, nel caso in cui si intenda confermare le stesse categorie.

Collegi medici per l'accertamento della idoneità/inabilità al lavoro

- lavoratori e datori di lavoro del settore pubblico e privato.

Collegi medici per ricorso contro il diniego del certificato per uso armi

- persone che hanno avuto un giudizio di non idoneità all'uso delle armi da parte del medico certificatore o per le quali la Questura o la Prefettura richiedano un ulteriore accertamento.

Certificazioni per adozione

- coppie che hanno presentato domanda di adozione nazionale o internazionale.

Certificazioni di grave patologia

- lavoratori dipendenti del settore pubblico.

Domande ex Legge 210/92

- persone danneggiate da vaccinazioni obbligatorie, trasfusioni e/o somministrazione di emoderivati.

Consulenze clinico/medico legali nei casi di maltrattamento/abuso su minori e anziani e nei casi di violenza di genere

- vittime di abusi e violenze, operatori dei servizi sociali e sanità, operatori della scuola.

INFORMAZIONI E PRENOTAZIONI

Sede di **Castelnovo ne' Monti**

(Comuni di Carpineti, Casina, Castelnovo ne' Monti, Toano, Ventasso, Vetto, Villa Minozzo)

Via Boschi, 4 - 42035 Castelnovo ne' Monti

Tel. 0522 617347 - Fax 0522 612123

PEC sanitapubblicacastelnovomonti@pec.ausl.re.it

Ambulatorio Commissione Invalidi Civili

Via Boschi, 4

Sportello informativo Ufficio Invalidi Civili

lunedì 9.00-12.30

Informazioni telefoniche Ufficio Invalidi Civili

Tel. 0522 617347

da lunedì a venerdì 9.00-12.30

Sede di Correggio

(Comuni di Campagnola Emilia, Correggio, Fabbrico, Rio Saliceto, Rolo, San Martino in Rio)

Piazzale San Rocco, 4 - 42015 Correggio

Tel. 0522 630498 - Fax 0522 630455

PEC sanitapubblicacorreggio@pec.ausl.re.it

Ambulatorio Commissione Invalidi Civili

Via Mandriolo Superiore, 11 (pad. Cottafavi)

Sportello informativo Ufficio Invalidi Civili

mercoledì 9.00-12.30

Informazioni telefoniche Ufficio Invalidi Civili

Tel. 0522 630498

da lunedì a venerdì 9.00-12.30

Sede di Guastalla

(Comuni di Boretto, Brescello, Gualtieri, Guastalla, Luzzara, Novellara, Poviglio, Reggiolo)

Piazza Matteotti, 4 - 42016 Guastalla

Tel. 0522 837606 - Fax 0522 837591

PEC sanitapubblicaguastalla@pec.ausl.re.it

Ambulatorio Commissione Invalidi Civili

Via Donatori di Sangue, 1 (amb. n. 24) - Guastalla

Sportello informativo Ufficio Invalidi Civili

Tel. 0522 837606

lunedì e venerdì 9.00-12.30

Informazioni telefoniche Ufficio Invalidi Civili

Tel. 0522 837606

da lunedì a venerdì 9.00-12.30

Sede di Montecchio Emilia

(Comuni di Bibbiano, Campegine, Canossa, Cavriago, Gattatico, Montecchio Emilia, San Polo d'Enza, Sant'Ilario d'Enza)

Via Saragat, 11 - 42027 Montecchio Emilia

Tel. 0522 860162 - Fax 0522 860140

PEC sanitapubblicamontecchio@pec.ausl.re.it

Sportello informativo Ufficio Invalidi Civili

lunedì 9.00-12.30

Informazioni telefoniche Ufficio Invalidi Civili

Tel. 0522 860162

da lunedì a venerdì 9.00-12.30

Sede di Reggio Emilia

*(Comuni di Albinea, Bagnolo, Cadelbosco
Sopra, Castelnuovo Sotto, Quattro Castella,
Reggio Emilia, Vezzano sul Crostolo)*

Via Amendola, 2 - 42122 Reggio Emilia

Padiglione Tanzi

Tel. 0522 335721 - Fax 0522 335441

E-mail info.medicinalegale@ausl.re.it

PEC medicinalegale@pec.ausl.re.it

Sportello informativo Ufficio Invalidi Civili

martedì 8.30-12.30

giovedì 15.00-17.00

Informazioni telefoniche Ufficio Invalidi Civili

Tel. 0522 335721

da lunedì a venerdì 8.30-12.30 |

giovedì 15.00-17.00

Sportello informativo e di prenotazione

Commissione Patenti

martedì 8.30-12.30

giovedì 15.00-17.00

Informazioni e prenotazioni telefoniche

Commissione patenti

Tel. 0522 335732

lunedì, mercoledì, venerdì 8.30-12.30

Sede di Scandiano

*(Comuni di Baiso, Casalgrande, Castellarano,
Rubiera, Viano)*

Via Martiri della Libertà, 8 - 42019 Scandiano

Tel. 0522 850336 - Fax 0522 850297

PEC sanitapubblicascandiano@pec.ausl.re.it

Sportello informativo Ufficio Invalidi Civili

mercoledì e venerdì 8.30-12.00

Informazioni telefoniche Ufficio Invalidi Civili

Tel. 0522 850336

mercoledì e venerdì 8.30-12.00

the fact that the *Journal of Applied Behavior Analysis* is the most widely read journal in the field of behavior analysis.

It is my hope that this book will be useful to you in your current or future work. I would like to thank the following individuals for their assistance in the preparation of this book: Robert A. Cook, Robert D. Greig, and Robert M. Lattin.

Finally, I would like to thank my wife, Susan, for her patience and support during the preparation of this book.

—Robert M. Lattin, Editor

Journal of Applied Behavior Analysis, Vol. 31, No. 1, 1998

Copyright © 1998 by Lippincott Williams & Wilkins
0893-3200/98/3101-0102\$05.00

Published by Lippincott Williams & Wilkins, Inc., 530 Walnut Street, Philadelphia, PA 19106

Printed in the United States of America

Library of Congress Cataloging-in-Publication Data
Lippincott Williams & Wilkins, Inc.

0893-3200(199801)31:1:1-0

102-102

102-102

102-102

102-102

102-102

102-102

102-102

102-102

Servizio
Medicina Legale
(SML)



facebook.com/AusIRE



twitter.com/AusL_RE



youtube.com/user/AusLReggioEmilia